

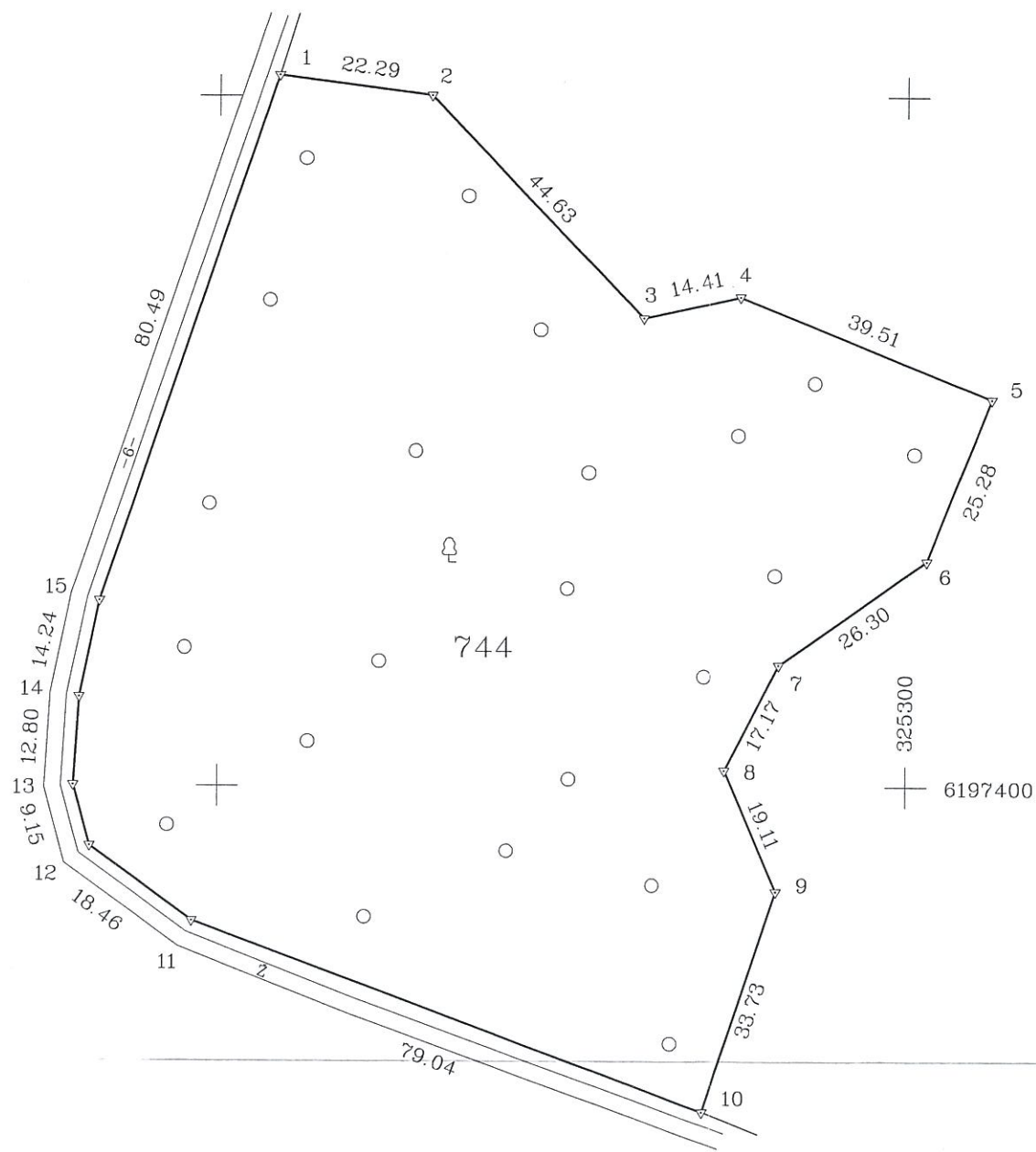

ŽEMĖS SKLYPO PLANAS M 1:1000
Sklypo plotas 11827 m²



Valstybinės reikšmės miškų plotų pokyčiai
PRIIMTINI
Valstybinės miškų tarnybos Miškotvarkos skyriaus
vedėjas Leandras Deltuva
20 15.12.17

Kadastras:	vietovė	Kretingos m.	blokas	sklypas
Žemės sklypo kadastro Nr:			5 6 3 4 0 0 0 4	1 106

Gatvė, namo Nr.	Proj. Skl. Nr.:16
Kaimas (miestelis)	
Seniūnija	Kretingos
Miestas (rajonas)	Kretingos
Apskritis	Klaipėdos

Gretimybė	Gretimo žemės sklypo kadastro Nr.	Pastabos
1-10		Valstybinė žemė
10-1		Vidaus kelias



Su paženklintomis vietovėje žemės sklypo ribomis, aprašytais . . . 2010 . . . m.
. . . 02 . . . mėn. 08 d. žemės sklypo paženklimo-parodymo akte, ir nustatytu plotu sutinku:
Žemės savininkas (naudotojas):

LIETUVOS RESPUBLIKA
Vedėjas
Darius VITEKUS
(vardas, pavardė) (parašas) (data)
Nacionalinės žemės tarnybos prie Žemės ūkio ministerijos
Kretingos miesto (rajono) žemėtvarkos skyrius
Patikrino: Rita Kupionė 2016-04-27
Suderino: Vedėjas Darius VITEKUS 2016-04-27
(pareigos) (parašas) (vardas, pavardė) (data)



LICENCIJOS NR.G-675-(666)

Pareigos	Parašas	Vardas, pavardė	Data
DIREKTORIAUS PAV.		RAMONAS KUDŽMA	2013 12 16
VYKDYTOJAS		VALDAS KOVALEVSKIS	2013 12 16



ŽEMĖS SKLYPO PLANAS M 1:1000

Sklypo plotas 11827 m²

Žemės sklypo kadastro Nr. 563400041106

KOORDINACIŲ ŽINIARAŠTIS

Koordinacių sistema LKS-94							
Taško Nr.	Kodas	X	Y	Taško Nr.	Kodas	X	Y
1	R	6197503.01	325208.60				
2	R	6197500.12	325230.70				
3	R	6197467.87	325261.55				
4	R	6197470.97	325275.62				
5	R	6197456.17	325312.25				
6	R	6197432.67	325302.94				
7	R	6197417.63	325281.37				
8	R	6197402.35	325273.53				
9	R	6197384.80	325281.08				
10	R	6197352.79	325270.46				
11	R	6197380.42	325196.39				
12	R	6197391.25	325181.44				
13	R	6197400.08	325179.04				
14	R	6197412.85	325179.84				
15	R	6197426.79	325182.73				
SKLYPO CENTRO KOORDINATĖS							
Koordinacių sistema		Koordinatės X/Y		Planšetės nomenklatūra			
Sistema, kurioje vykdyti matavimai		X=6197429 Y=325236		25/59 - 051			
Valstybinė LKS-1994		X=6197429 Y=325236		25/59 - 051			
Žiniaraštį sudarė		2M-M-1003 (Kval.Paž.Nr.)	(paršas)	VALDAS KOVALEVSKIS (vardas ir pavardė, pažymėjimo Nr.)		2013 12 16 (data)	

Ištrauka iš Lietuvos Administracinių teisių pažeidimų kodekso:

47 straipsnis. Pastovių žemėnaudos riboženklų sunaikinimas arba gadinimas - užtraukia baudą nuo septyniasdešimt dviejų iki vieno šimto keturiasdešimt keturių eurų.

DUOMENYS APIE ŽEMĖS NAUDOJIMO APRIBOJIMUS

Eil. Nr.	Kodas	Apribojimo sk. Nr.	Apribojimai	Žemės plotas, ha
1	26	XXVI	Miško naudojimo apribojimai	1.1827

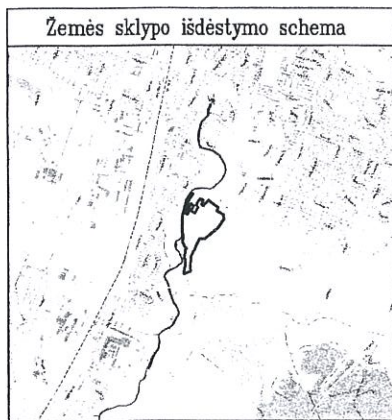

ŽEMĖS SKLYPO PLANAS M 1:5000
Sklypo plotas 86918m²

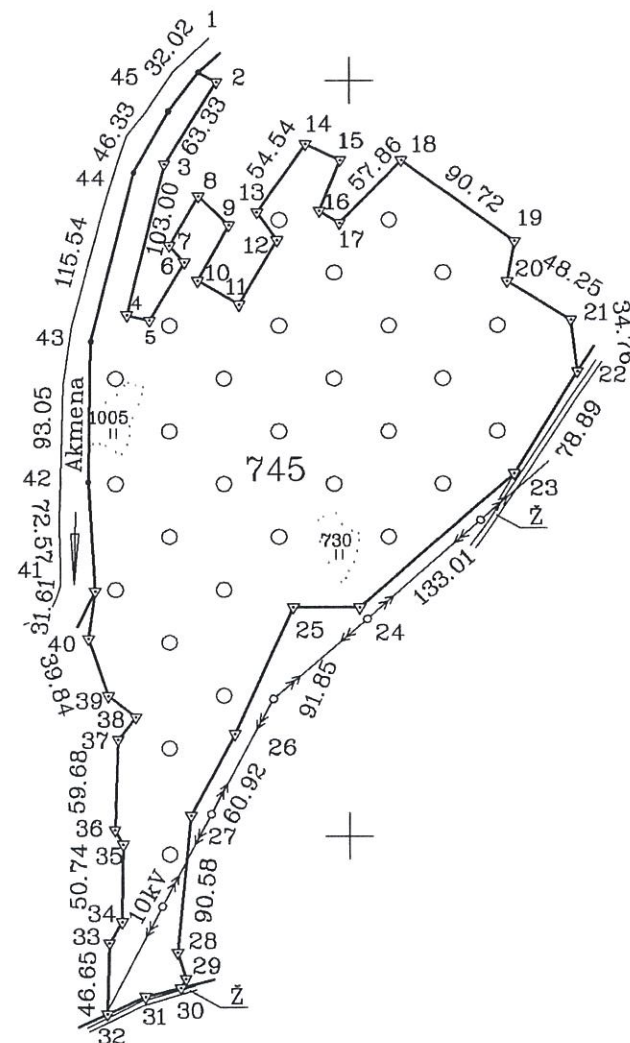

Išnaša:

linijos Nr.	linijos ilgis (m.)	linijos Nr.	linijos ilgis (m.)
1-2	13,19	16-17	15,21
4-5	15,18	17-18	57,86
5-6	44,28	19-20	27,28
6-7	14,82	24-25	42,34
7-8	37,70	28-29	18,18
8-9	27,29	29-30	6,66
9-10	41,96	30-31	23,59
10-11	57,27	31-32	27,07
11-12	49,16	33-34	16,36
12-13	22,58	35-36	10,80
14-15	24,51	37-38	18,87
15-16	36,32	38-39	22,76

Kadastras:	vieta:	Kretinga mst.	Vyresnioji registratorė blokas	sklypas
Žemės sklypo kadastro Nr.	5	6	3	4
	0	0	0	7
	0	0	0	0
	0	8	9	2

Gatvė, namo Nr.	Skl.Nr.5
Kaimas (miestelis)	
Seniūnija	Kretingos miesto
Miestas (rajonas)	Kretingos
Apskritis	Klaipėdos

Gretimybė	Gretimo žemės sklypo kadastro Nr.	Pastabos
1-22		VZF
22-23		Mėguvos g.
23-30		VZF
30-32		Kelias
32-41		VZF
41-45-1		Upė Akmena - Danė



Su paženklinomis vietovėje žemės sklypo ribomis, aprašytomis . . . 2010 . . . m.
. . . 02 . . . mėn. 08 d. žemės sklypo paženklinimo-parodymo akte, ir nustatyti plotu sutinku:
Žemės savininkas (naudotojas): . . . Vedėjas . . .
Lietuvos Respublika . . . (v.pavardė) . . .
(v.pavardė) . . .

Nacionalinės žemės tarnybos prie Žemės ūkio ministerijos
. . . Kretingos . . . skyrius . . . Vyriausioji specialistė
Patikrino: . . . Rita Kupienė . . . 2016-04-27
SUDERINTA: . . . Vedėjas . . . 2016-04-27
(Pareigų pavadinimas) (Parašas) (Vardas ir pavardė) (Data)
A.V. (jeigu reikalavimas turėti antspaudą nustatytas įstatymuose)



Pareigos	Parašas	Vardas, pavardė	Data	Uždaroji akcinė bendrovė „Geokada“ Nr.2 VILNUS
Direktorius pav.		Ramūnas Kudžma	2013-12-16	
Matininkas		Valdas Kovalevskis	2013-12-16	

ŽEMĖS SKLYPO PLANAS M 1:5000

Sklypo plotas 86918m² Lina Rimkuviene

Vyresnioji registratorė

Žemės sklypo kadastro Nr. 5 6 3 4 0 0 0 7 0 0 0 0

KOORDINAČIŲ ŽINIARAŠTIS

Koordinatinių sistema LKS-94							
Taško Nr.	Kodas	X	Y	Taško Nr.	Kodas	X	Y
1	R	6197505.59	326904.32	39	R	6197092.83	326845.98
2	R	6197498.98	326915.73	40	R	6197130.62	326833.38
3	R	6197445.19	326882.31	41	R	6197161.95	326837.58
4	R	6197345.12	326857.93	42	R	6197234.39	326833.21
5	R	6197341.72	326872.72	43	R	6197327.43	326834.80
6	R	6197379.84	326895.25	44	R	6197439.65	326862.30
7	R	6197391.00	326885.50	45	R	6197480.02	326885.04
8	R	6197423.81	326904.07				
9	R	6197404.59	326923.45				
10	R	6197367.62	326903.60				
11	R	6197351.96	326930.35				
12	R	6197394.72	326954.60				
13	R	6197413.21	326941.64				
14	R	6197458.34	326972.26				
15	R	6197447.92	326994.45				
16	R	6197414.08	326981.25				
17	R	6197405.88	326994.06				
18	R	6197447.94	327033.80				
19	R	6197393.80	327106.59				
20	R	6197366.92	327101.93				
21	R	6197341.66	327143.04				
22	R	6197307.16	327147.30				
23	R	6197239.72	327106.37				
24	R	6197151.30	327007.00				
25	R	6197151.51	326964.66				
26	R	6197067.37	326927.82				
27	R	6197013.42	326899.53				
28	R	6196923.27	326890.69				
29	R	6196905.85	326895.89				
30	R	6196900.03	326892.66				
31	R	6196894.26	326869.79				
32	R	6196883.04	326845.15				
33	R	6196929.67	326846.38				
34	R	6196943.79	326854.65				
35	R	6196994.53	326855.28				
36	R	6197004.05	326850.19				
37	R	6197063.69	326852.28				
38	R	6197078.65	326863.78				

SKLYPO CENTRO KOORDINATĖS

Koordinatinių sistema	Koordinatės X/Y	Planšetės nomenklatura
Sistema, kurioje vykdyti matavimai	X= Y=	/
Valstybinė LKS-1994	X=6197273 Y=326956	/
Žiniaraštį sudarė	Valdas Kovalevskis, 2M-M-1003 (paraišys) (vardas ir pavardė, pažymėjimo Nr.)	(data)

Ištrauka iš Lietuvos Administracinių teisinių pažeidimų kodekso:

47 straipsnis. Pastovių žemėnaudos riboženklų sunaikinimas arba gadinimas - užtraukia baudą nuo septyniadesimt dviejų iki vieno šimto keturiasdesimt keturių eurų.

Duomenys apie žemės naudojimo apribojimus

Eil. Nr.	Kodas	Apribojimai	Žemės plotas, m ²
1	2	3	4
1	6	VI. Elektros linijų apsaugos zonos	2096
2	26	XXVI. Miško naudojimo apribojimai	86918
3	63	XXIX. Paviršinio vandens telkinių apsaugos zonos	71558
4	64	XXIX. Paviršinio vandens telkinių pakrantės apsaugos juostos	4000



ŽEMĖS SKLYPO PLANAS M 1:1000
Sklypo plotas 4187 m²

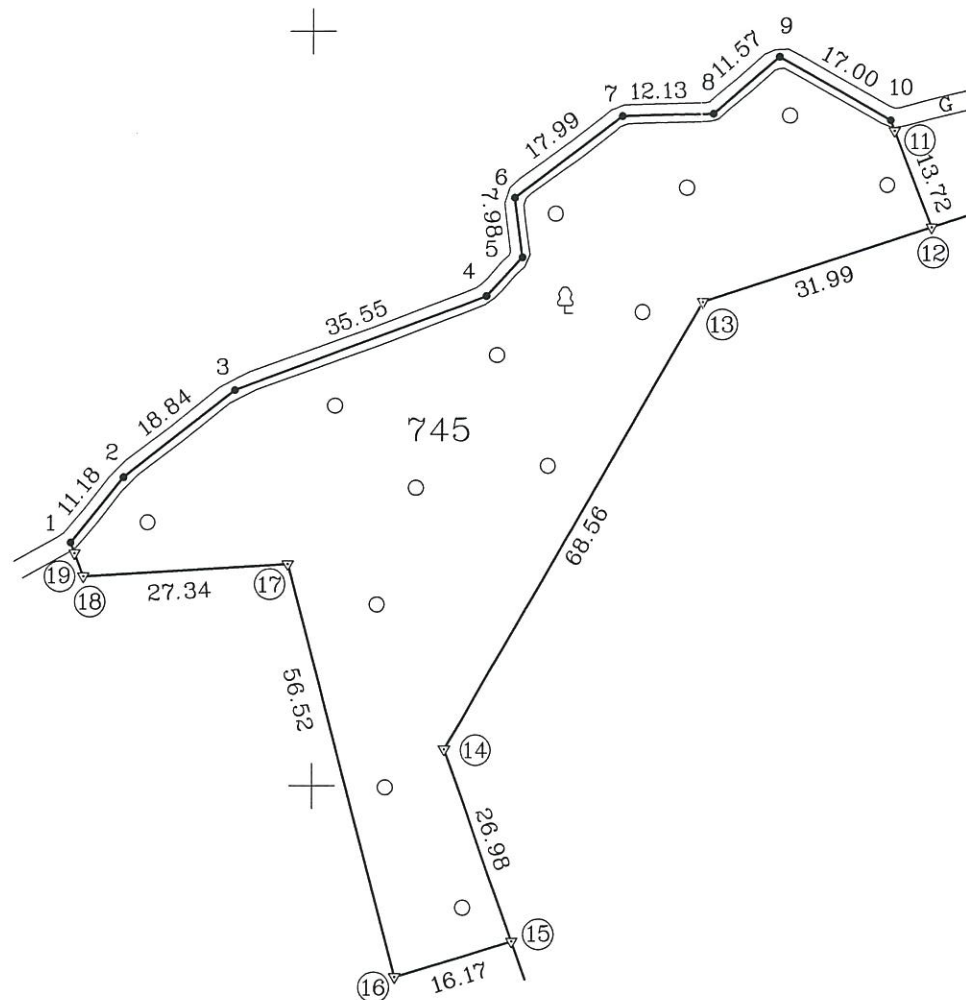

327100
6196800

Išnaša:

linijos Nr.	linijos ilgis (m.)
4-5	6,98
10-11	1,51
18-19	3,29
19-1	1,51

Kadastro:	vieta:	Kretingos m.	blokas	sklypas									
Žemės sklypo kadastro Nr:		5	6	3	4	0	0	0	7	0	8	8	1

Gatvė, namo Nr.	Proj. Skl. Nr.: 9
Kaimas (miestelis)	
Seniūnija	Kretingos
Miestas (rajonas)	Kretingos
Apskritis	Klaipėdos

Gretimybė	Gretimų žemės sklypo kadastro Nr.	Pastabos
1-12,15-1		Valstybinė žemė
12-15	5634/0007: 439	

Sudenink
2012-10-30

Valstybinės miškų tarnybos
Miškų kontrolės skyriaus
Klaipėdos teritorinio poskyrio
vyriausioji specialistė
Regina Komšienė



Su paženklinimais vietovėje žemės sklypo ribomis, aprašytomis m.
. 02 . . . mėn. . . . d. žemės sklypo paženklinimo-parodymo akte, ir nustatytu plotu sutinku:
Žemės savininkas (naudotojas):

LIETUVOS RESPUBLIKA
Vedėjas
(vardas, pavardė) (parašas) (data)

Nacionalinės žemės tarnybos prie Žemės ūkio ministerijos
. Kretingos miesto (rajono) žemėtvarkos skyriaus
Patikrino: (parašas) (data)
Suderino: (parašas) (data)

 LICENCIJOS NR.G-675-(666)				
Pareigos	Parašas	Vardas, pavardė	Data	
DIREKTORIAUS PAV.		RAMONAS KUDŽMA	2010 02 09	
VYKDYTOJAS		VALDAS KOVALEVSKIS	2010 02 09	

ŽEMĖS SKLYPO PLANAS M 1:1000

Sklypo plotas 4187 m²

Žemės sklypo kadastro Nr. 563400070891

KOORDINAČIŲ ŽINIARAŠTIS

Koordinatinių sistema LKS-94							
Taško Nr.	Kodas	X	Y	Taško Nr.	Kodas	X	Y
1	R	6196832.20	326967.82				
2	R	6196840.86	326974.89				
3	R	6196852.43	326989.76				
4	R	6196864.93	327023.04				
5	R	6196870.07	327027.76				
6	R	6196877.98	327026.74				
7	R	6196888.81	327041.10				
8	R	6196889.14	327053.23				
9	R	6196896.68	327062.00				
10	R	6196888.26	327076.77				
11	R	6196886.85	327077.32				
12	R	6196874.06	327082.29				
13	R	6196864.18	327051.86				
14	R	6196804.87	327017.46				
15	R	6196779.41	327026.40				
16	R	6196774.68	327010.94				
17	R	6196829.41	326996.83				
18	R	6196827.72	326969.54				
19	R	6196830.79	326968.36				
SKLYPO CENTRO KOORDINATĖS							
Koordinatinių sistema		Koordinatės X/Y		Planšeto nomenklatūra			
Sistema, kurioje vykdyti matavimai		X=6196845 Y=327017		25/59 – 065			
Valstybinė LKS-1994		X=6196845 Y=327017		25/59 – 065			
Žiniaraštį sudarė		2M-M-1003 (Kval., Paž. Nr.)	(parašas)	VALDAS KOVALEVSKIS (vardas ir pavardė)	2010 02 09 (data)		

Ištrauka iš Lietuvos Administracinių teisinių pažeidimų kodekso:

47 straipsnis. Pastovių žemėnaudos riboženklų sunaikinimas arba gadinimas – užtraukia baudą nuo dviejų šimtų penkiasdešimties iki penkių šimtų litų.

48 straipsnis. Geodezinio pagrindo punkto bei markšėiderystės ženklų sunaikinimas arba gadinimas – užtraukia baudą nuo penkių šimtų iki vieno tūkstančio litų.

DUOMENYS APIE ŽEMĖS NAUDOJIMO APRIBOJIMUS

Eil. Nr.	Kodas	Apribojimo sk. Nr.	Apribojimai	Žemės plotas, ha
1	26	XXVI	Miško naudojimo apribojimai	0.4187



ŽEMĖS SKLYPO PLANAS M 1:500
Sklypo plotas 2472 m²

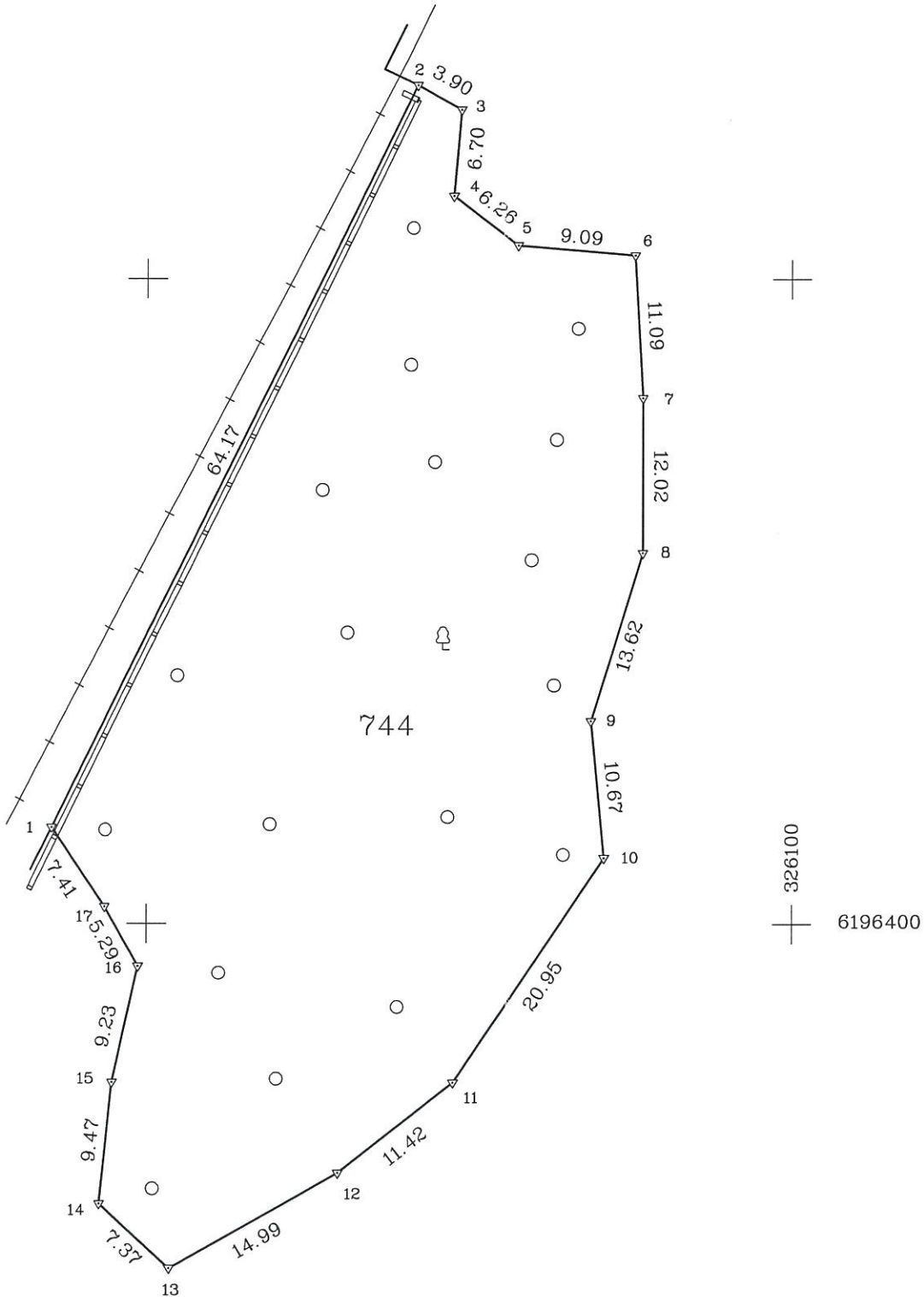

Kadastras:	vietovė	Kretingos m.	blokas	sklypas
Žemės sklypo kadastro Nr.			5 6 3 4 0 0 1 0	9 122

Gatvė, namo Nr.	Proj. Skl. Nr.: 14
Kaimas (miestelis)	
Seniūnija	Kretingos
Miestas (rajonas)	Kretingos
Apskritis	Klaipėdos

Gretimybė	Gretimų žemės sklypo kadastro Nr.	Pastabos
1-2	5634/0010:13	
2-1		Valstybinė žemė

Sudoraitė
2012-10-30

valstybinės miškų tarnybos
Miškų kontrolės skyriaus
Klaipėdos teritorinio poskyrio
vyriausioji specialistė
Regina Komžienė

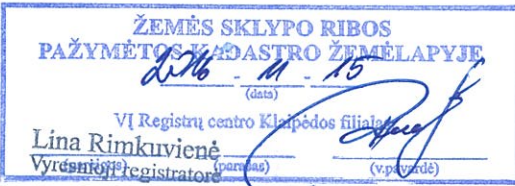

Su paženklinimais vietovėje žemės sklypo ribomis, aprašytomis 2010 m.
. . . 02 mėn. 08 d. žemės sklypo paženklinimo-parodymo akte, ir nustatytu plotu sutinku:
Žemės savininkas (naudotojas):

LIETUVOS RESPUBLIKA

Vedėjas
Darius VITEKUS

(vardas, pavardė) (parašas) (data)

Nacionalinės žemės tarnybos prie Žemės ūkio ministerijos
Kretingos miesto (rajono) žemėtvarkos skyrius

Patikrino:
Suderino:

(pareigos) (parašas) (vardas, pavardė) (data)

Geokada
LICENCIJOS NR.G-675-(666)

Pareigos	Parašas	Vardas, pavardė	Data
DIREKTORIAUS PAV.		RAMŪNAS KUDŽMA	2010 02 09
MATININKAS		VALDAS KOVALEVSKIS	2010 02 09

Uždaroji
akcinė bendrovė
„Geokada“
Nr.2
VILNIUS
A.V.

ŽEMĖS SKLYPO PLANAS M 1: 500

Sklypo plotas 2472 m²

Žemės sklypo kadastro Nr. 563400100122

KOORDINAČIŲ ŽINIARAŠTIS

Koordinatinių sistema LKS-94							
Taško Nr.	Kodas	X	Y	Taško Nr.	Kodas	X	Y
1	R	6196407.48	326042.61				
2	R	6196465.05	326070.95				
3	R	6196463.14	326074.35				
4	R	6196456.46	326073.78				
5	R	6196452.64	326078.74				
6	R	6196451.87	326087.80				
7	R	6196440.80	326088.42				
8	R	6196428.78	326088.42				
9	R	6196415.76	326084.42				
10	R	6196405.14	326085.42				
11	R	6196387.71	326073.80				
12	R	6196380.70	326064.78				
13	R	6196373.28	326051.76				
14	R	6196378.29	326046.35				
15	R	6196387.71	326047.35				
16	R	6196396.72	326049.35				
17	R	6196401.33	326046.75				

SKLYPO CENTRO KOORDINATĖS

Koordinatinių sistema		Koordinatės X/Y	Planšeto nomenklatūra
Sistema, kurioje vykdyti matavimai		X=6196420 Y=326068	25/59 – 0285
Valstybinė LKS-1994		X=6196420 Y=326068	25/59 – 0285
Žiniaraštį sudarė 2M-M-1003 (Kval. Paž.Nr.)		VALDAS KOVALEVSKIS (paršas) (vardas ir pavardė)	2010 02 09 (data)

Ištrauka iš Lietuvos Administracinių teisinių pažeidimų kodekso:

47 straipsnis. Pastovių žemėnaudos riboženklų sunaikinimas arba gadinimas – užtraukia baudą nuo dviejų šimtų penkiasdešimties iki penkių šimtų litų.

48 straipsnis. Geodezinio pagrindo punkto bei markseiderystės ženklų sunaikinimas arba gadinimas – užtraukia baudą nuo penkių šimtų iki vieno tūkstančio litų.

DUOMENYS APIE ŽEMĖS NAUDOJIMO APRIBOJIMUS

Eil. Nr.	Kodas	Apribojimo sk. Nr.	Apribojimai	Žemės plotas, ha
1	9	I%	Dujotiekių apsaugos zonos	0.0166
2	26	XXVI	Miško naudojimo apribojimai	0.2472
3				
4				



ŽEMĖS SKLYPO PLANAS M 1:2000
Sklypo plotas 56432 m²

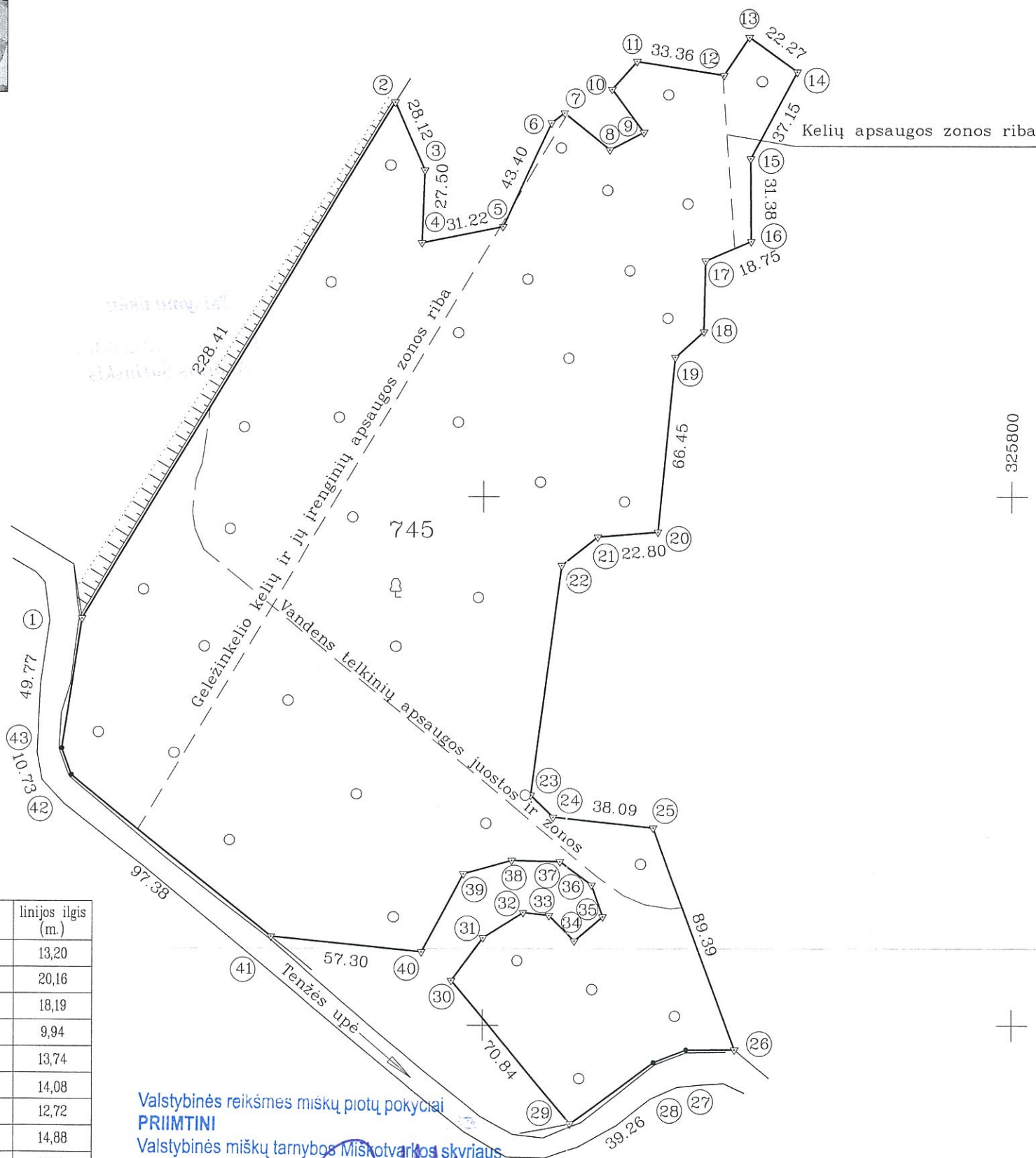

Išnaša:

linijos Nr.	linijos ilgis (m.)	linijos Nr.	linijos ilgis (m.)
6-7	6,36	27-28	13,20
7-8	22,15	30-31	20,16
8-9	14,49	31-32	18,19
9-10	20,31	32-33	9,94
10-11	14,18	33-34	13,74
12-13	17,28	34-35	14,08
17-18	26,79	35-36	12,72
18-19	14,48	36-37	14,88
21-22	17,35	37-38	18,51
23-24	11,93	38-39	19,18
26-27	18,26	39-40	33,51

Valstybinės reikšmės miškų plotų pokyčiai
PRIIMTINI
Valstybinės miškų tarnybos Miškotvarkos skyriaus
vedėjas Leandras Deltuva
20 15. 12. 12

Kadastras:	vieta	Kretingos m.	blokas	sklypas
Žemės sklypo kadastro Nr.			5 6 3 4 0 0 1 0	0 1 2 1

Gatvė, namo Nr.	Proj. Skl. Nr.: 13
Kaimas (miestelis)	
Seniūnija	Kretingos
Miestas (rajonas)	Kretingos
Apskritis	Klaipėdos

Gretimybė	Gretimio žemės sklypo kadastro Nr.	Pastabos
1-2	5634/8001:0001	
2-26,29-41		Valstybinė žemė
26-29,41-1		Tenzės upė



Su paženklintomis vietovėse žemės sklypo ribomis, aprašytomis ... 2010 ... m. ... 02 ... mėn. 08 d. žemės sklypo paženklavimo-rodymo akte, ir nustatytu plotu sutinku:
Žemės savininkas (naudotojas):

LIETUVOS RESPUBLIKA
Vedėjas Darius VITKUS
(vardas, pavardė) (parašas) (data)

Nacionalinės žemės tarnybos prie Žemės ūkio ministerijos
Kretingos miesto (rajono) žemėtvarkos skyrius
Patikrino: Rita Kupienė
Suderino: Darius VITKUS
(pareigos) (parašas) (vardas, pavardė) (data)

Geokada
LICENCIJOS NR.G-675-(666)

Pareigos	Parašas	Vardas, pavardė	Data
DIREKTORIAUS PAV.		RAMUNAS KUDŽMA	2013 12 16
VYKDYTOJAS		VALDAS KOVALEVSKIS	2013 12 16

LIETUVOS RESPUBLIKA
Uždaroji akcinė bendrovė
„Geokada“
A.V. Nr. 1
VILNIUS

ŽEMĖS SKLYPO PLANAS M 1:2000

Sklypo plotas 56432 m²

Žemės sklypo kadastro Nr. 563400100121

KOORDINACIŲ ŽINIARAŠTIS

Koordinacių sistema LKS-94							
Taško Nr.	Kodas	X	Y	Taško Nr.	Kodas	X	Y
1	R	6195153.78	325447.90	39	R	6195057.29	325592.58
2	R	6195349.28	325566.02	40	R	6195027.72	325576.81
3	R	6195323.54	325577.33	41	R	6195033.57	325519.81
4	R	6195296.06	325576.35	42	R	6195094.53	325443.87
5	R	6195302.26	325606.95	43	R	6195104.61	325440.19
6	R	6195341.50	325625.50				
7	R	6195345.43	325630.50				
8	R	6195331.37	325647.62				
9	R	6195338.00	325660.50				
10	R	6195354.31	325648.39				
11	R	6195364.85	325657.87				
12	R	6195359.62	325690.82				
13	R	6195374.00	325700.40				
14	R	6195360.89	325718.40				
15	R	6195328.08	325700.97				
16	R	6195296.70	325701.26				
17	R	6195289.33	325684.02				
18	R	6195262.55	325683.47				
19	R	6195252.81	325672.76				
20	R	6195186.67	325666.31				
21	R	6195184.78	325643.59				
22	R	6195174.00	325630.00				
23	R	6195087.10	325618.35				
24	R	6195078.76	325626.88				
25	R	6195074.75	325664.76				
26	R	6194990.83	325695.55				
27	R	6194990.73	325677.29				
28	R	6194985.99	325664.97				
29	R	6194962.57	325633.46				
30	R	6195016.91	325588.01				
31	R	6195033.07	325600.06				
32	R	6195042.66	325615.52				
33	R	6195041.59	325625.40				
34	R	6195031.88	325635.12				
35	R	6195041.12	325645.75				
36	R	6195053.14	325641.58				
37	R	6195061.92	325629.57				
38	R	6195062.39	325611.07				

SKLYPO CENTRO KOORDINATĖS

Koordinacių sistema		Koordinatės X/Y	Planšetės nomenklatūra
Sistema, kurioje vykdyti matavimai		X=6195168 Y=325556	25/59 - 21
Valstybinė LKS-1994		X=6195168 Y=325556	25/59 - 21
Žiniaraštį sudarė 2M-M-1003 (Kval., Paž.Nr.):		VALDAS KOVALEVSKIS (vardas ir pavardė, pažymėjimo Nr.)	2013 12 16 (data)

Ištrauka iš Lietuvos Administracinių teisių pažeidimų kodekso:
47 straipsnis. Pastovių žemėnaudos riboženklų sunaikinimas arba gadinimas - užtraukia baudą nuo septyniadesimt dviejų iki vieno šimto keturiasdešimt keturių eurų.

DUOMENYS APIE ŽEMĖS NAUDOJIMO APRIBOJIMUS

Eil. Nr.	Kodas	Apribojimo sk. Nr.	Apribojimai	Žemės plotas, ha
1	2	II	Kelių apsaugos zonos	0.1013
2	3	III	Geležinkelio kelių ir jų įrenginių apsaugos zona	1.4893
3	26	XXVI	Miško naudojimo apribojimai	5.6432
8	29	XXIX	Vandens telkinių apsaugos juostos ir zonos	2.2182

3	63	XXIX	Paviršinio vandens telkinių apsaugos zonos	2.2182
4	64	XXIX	Paviršinio vandens telkinių pakrantės apsaugos juostos	0.1120

Taisymu tikėti
Inžinierius-geodezininkas
Andrius Šatinskis